



## فرم شناسنامه خدمت دستگاه اجرایی

۱- عنوان خدمت: <b>تغییر ظرفیت قراردادی انشعاب آب</b>		۲- شناسه خدمت: <b>۱۵۰۳۱۴۵۳۱۰۴</b>	
۳- ارائه دهنده خدمت	نام دستگاه اجرایی: <b>شرکت های آب و فاضلاب استانی</b>		
	نام دستگاه مادر: <b>شرکت مهندسی آب و فاضلاب کشور</b>		
۴- مشخصات خدمت	شرح خدمت این فرآیند برای ارائه خدمت افزایش یا کاهش ظرفیت قراردادی املاک غیر مسکونی بر اساس مدارک ارائه شده با رعایت مفاد بند ۵۸-۴ و ۵۹-۴ آیین نامه عملیاتی و شرایط عمومی تعرفه های آب و فاضلاب صورت می پذیرد.		
	نوع خدمت	<input checked="" type="checkbox"/> خدمت به شهروندان (G2C) <input checked="" type="checkbox"/> خدمت به کسب و کار (G2B) <input checked="" type="checkbox"/> خدمت به دیگر دستگاه های دولتی (G2G)	
	ماهیت خدمت	<input type="checkbox"/> حاکمیتی <input checked="" type="checkbox"/> تصدی گری	
	سطح خدمت	<input checked="" type="checkbox"/> ملی <input type="checkbox"/> منطقه ای <input type="checkbox"/> استانی <input type="checkbox"/> روستایی	
	رویداد مرتبط با:	<input type="checkbox"/> تولد <input type="checkbox"/> آموزش <input type="checkbox"/> سلامت <input type="checkbox"/> مالیات <input type="checkbox"/> کسب و کار <input type="checkbox"/> تامین اجتماعی <input type="checkbox"/> ثابت مالکیت	
	نحوه آغاز خدمت	<input checked="" type="checkbox"/> تقاضای گیرنده خدمت <input type="checkbox"/> فرارسیدن زمانی مشخص <input type="checkbox"/> رخداد رویدادی مشخص <input checked="" type="checkbox"/> تشخیص دستگاه <input type="checkbox"/> سایر: ...	
	مدارک لازم برای انجام خدمت	شماره اشتراک/پرونده ملک مورد تقاضا	
	قوانین و مقررات بالادستی	آیین نامه عملیاتی و شرایط عمومی تعرفه های آب و فاضلاب تعرفه ها و دستورالعمل های ابلاغی	
	۵- جزئیات خدمت	آمار تعداد خدمت گیرندگان متوسط مدت زمان ارائه خدمت: <b>متوسط ۲۰۰ هزار خدمت در سال</b> <b>۷ روز</b>	
	تواتر	<input type="checkbox"/> یکبار برای همیشه ( بنا به ضرورت) ... بار در: <input type="checkbox"/> ماه <input type="checkbox"/> فصل <input type="checkbox"/> سال	
تعداد بار مراجعه حضوری	<b>یکبار</b>		
هزینه ارائه خدمت (ریال)	هزینه بر اساس تعرفه های ابلاغی مبلغ (مبالغ) شماره حساب (های) بانکی پرداخت بصورت الکترونیک		
به خدمت گیرندگان	<input checked="" type="checkbox"/> <input type="checkbox"/>		
۶- نحوه دسترسی به خدمت	آدرس دقیق و مستقیم خدمت در وبگاه در صورت الکترونیکی بودن همه یا بخشی از آن <a href="https://www.nww.ir/taghirzarfiat">https://www.nww.ir/taghirzarfiat</a>		
	نام سامانه مربوط به خدمت در صورت الکترونیکی بودن همه یا بخشی از آن: نام سامانه خدمات مشترکین		
	مراحل خدمت	نوع ارائه	رسانه ارتباطی خدمت
در مرحله اطلاع رسانی خدمت	<input checked="" type="checkbox"/> الکترونیکی <input type="checkbox"/> اینترنتی (مانند وبگاه دستگاه) <input type="checkbox"/> پست الکترونیک <input checked="" type="checkbox"/> تلفن گویا یا مرکز تماس <input type="checkbox"/> سایر (با ذکر نحوه دسترسی)	<input type="checkbox"/> تلفن همراه (برنامه کاربردی) <input type="checkbox"/> ارسال پستی <input checked="" type="checkbox"/> پیام کوتاه	

		<input type="checkbox"/> غیر الکترونیکی <input checked="" type="checkbox"/> الکترونیکی		جهت احراز اصالت فرد جهت احراز اصالت مدرک نبود زیرساخت ارتباطی مناسب سایر:		ذکر ضرورت مراجعه حضوری <input type="checkbox"/> <input type="checkbox"/> <input type="checkbox"/> <input type="checkbox"/>		مراجعه به دستگاه: <input type="checkbox"/> ملی <input type="checkbox"/> استانی <input type="checkbox"/> شهرستانی			
		<input checked="" type="checkbox"/> الکترونیکی <input type="checkbox"/> غیر الکترونیکی		اینترنتی (مانند وبگاه دستگاه) <input checked="" type="checkbox"/> پست الکترونیک <input type="checkbox"/> تلفن گویا یا مرکز تماس <input checked="" type="checkbox"/> دفاتر پیشخوان <input checked="" type="checkbox"/> شماره قرارداد و آگذاری خدمات به دفاتر پیشخوان: عناوین مشابه دفاتر پیشخوان <input checked="" type="checkbox"/> سایر (با ذکر نحوه دسترسی) <input type="checkbox"/>		اینترنتی (مانند وبگاه دستگاه) <input type="checkbox"/> پست الکترونیک <input type="checkbox"/> تلفن همراه (برنامه کاربردی) <input type="checkbox"/> ارسال پستی <input type="checkbox"/> پیام کوتاه <input type="checkbox"/>		ذکر ضرورت مراجعه حضوری <input type="checkbox"/> <input type="checkbox"/> <input type="checkbox"/> <input type="checkbox"/>		مراجعه به دستگاه: <input type="checkbox"/> ملی <input type="checkbox"/> استانی <input type="checkbox"/> شهرستانی	
		<input checked="" type="checkbox"/> الکترونیکی <input type="checkbox"/> غیر الکترونیکی		اینترنتی (مانند درگاه دستگاه) <input checked="" type="checkbox"/> پست الکترونیک <input type="checkbox"/> سایر (با ذکر نحوه دسترسی) <input type="checkbox"/>		اینترنتی (مانند اینترانت داخلی دستگاه یا ERP) <input checked="" type="checkbox"/> سایر (با ذکر نحوه دسترسی) <input type="checkbox"/>					
		<input checked="" type="checkbox"/> الکترونیکی <input type="checkbox"/> غیر الکترونیکی		اینترنتی (مانند وبگاه دستگاه) <input checked="" type="checkbox"/> پست الکترونیک <input type="checkbox"/> تلفن گویا یا مرکز تماس <input checked="" type="checkbox"/> دفاتر پیشخوان <input checked="" type="checkbox"/> شماره قرارداد و آگذاری خدمات به دفاتر پیشخوان: عناوین مشابه دفاتر پیشخوان <input checked="" type="checkbox"/> سایر (با ذکر نحوه دسترسی) <input type="checkbox"/>		اینترنتی (مانند وبگاه دستگاه) <input type="checkbox"/> ارسال پستی <input type="checkbox"/> پیام کوتاه <input checked="" type="checkbox"/>					
		<input type="checkbox"/> الکترونیکی <input checked="" type="checkbox"/> غیر الکترونیکی		جهت احراز اصالت فرد جهت احراز اصالت مدرک نبود زیرساخت ارتباطی مناسب سایر:		ذکر ضرورت مراجعه حضوری <input type="checkbox"/> <input type="checkbox"/> <input type="checkbox"/> <input type="checkbox"/>		مراجعه به دستگاه: <input type="checkbox"/> ملی <input type="checkbox"/> استانی <input type="checkbox"/> شهرستانی			
		نام سامانه های دیگر		فیلدهای مورد تبادل		استعلام الکترونیکی استعلام غیر الکترونیکی		۷- ارتباط خدمت با سایر سامانه ها (بانکهای اطلاعاتی) در دستگاه			
		نام دستگاه دیگر		مبلغ (در صورت پرداخت هزینه)		استعلام الکترونیکی استعلام غیر الکترونیکی		۸- ارتباط خدمت با سایر دستگاههای دیگر			
		بنیاد شهید و امور ایثارگران		نام سامانه های دستگاه دیگر		فیلدهای مورد تبادل		بنیاد شهید و امور ایثارگران			
		۱- ثبت درخواست از طریق درگاههای موجود (پرتال، دفاتر پیشخوان، سامانه های تلفنی و ...) و تخصیص کد پیگیری/کار تابل		۲- ارزیابی و امکان سنجی تغییر ظرفیت قراردادی انشعاب آب در محل مورد تقاضا		اگر استعلام غیر الکترونیکی است، استعلام توسط:		۹- عناوین			
		<input type="checkbox"/> دستگاه <input checked="" type="checkbox"/> مراجعه کننده		<input type="checkbox"/> <input type="checkbox"/>		<input type="checkbox"/> <input type="checkbox"/>		<input type="checkbox"/> <input type="checkbox"/>			

۳- انجام محاسبات و صدور صورتحساب هزینه ها و اعلام به متقاضی جهت پرداخت

۴- پرداخت هزینه ها، اعمال تغییر ظرفیت قراردادی انشعاب آب

۵- اطلاع رسانی به درخواست کننده در تمامی مراحل از طریق سامانه الکترونیکی شامل: ( پرتال ، پیام کوتاه ، ایمیل ، تلفن گویا )

۱۰- نمودار ارتباطی فرایندهای خدمت

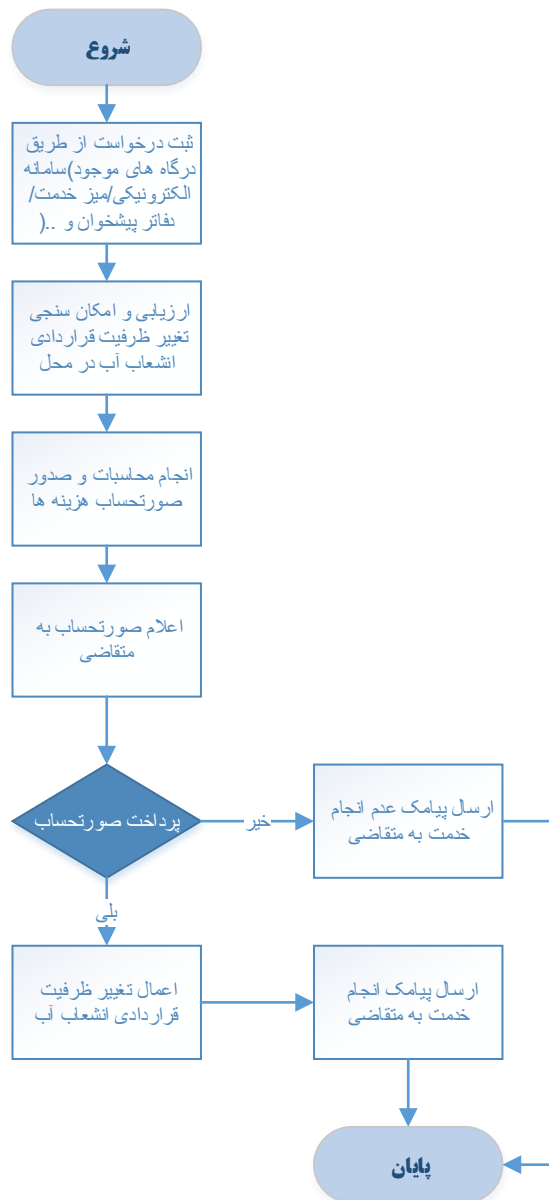

واحد مربوط :

پست الکترونیک :

تلفن :

نام و نام خانوادگی تکمیل کننده فرم :